مبادرة
إجارة

EYAD REDA
إياد رضا
محامون ومستشارون قانونيون
Lawyers & Legal Consultants

القيــادة
ما وراء اللقـب

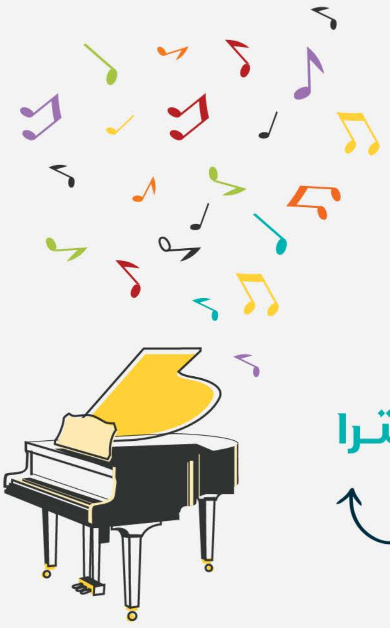

بل كلحن يقود الأوركسترا

تخيل القيادة ليس كتاج يوضع على الرأس

الأمر لا يتعلق بإملاء النغمات، بل بخلق تناغم حيث تزدهر كل آلة موسيقية، مساهمةً بصوتها الفريد لكامل الفرقة. **إليك بعض الطرق الإبداعية لفهم القيادة:**

القائد هو المنارة

يوفر القائد الوضوح والتوجيه، ويقود فريقه عبر العواصف والمخاطر، يضيء الضوء ويقود الطريق الأمامي، ويوفر الاستقرار والثقة لتخطي التحديات.

القائد هو باني الجسور

يربط القائد أفراد الفريق والأفكار، ويعزز التعاون والتفاهم، يبني جسورًا بين وجهات النظر المختلفة، مما يخلق شعورًا بالتآزر والهدف المشترك.

القائد هو مؤلف الموسيقى

يوجه القائد ويشجع، ويضع الاتجاه مع السماح بالتعبير الفردي، يجمع بين المواهب المتنوعة لفريقه لخلق تحفة متماسكة، ويضمن سماع أصوات الجميع.

القائد هو البستاني

يقود القائد الإمكانات، ويعزز المواهب ويشجع النمو داخل فريقه، يخلق بيئة حيث يمكن للأفراد الازدهار وتحقيق أفضل حالاتهم.

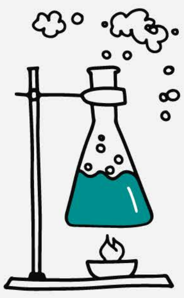

القائد هو الكيميائي

يحول القائد التحديات إلى فرص، ويحول الشدائد إلى نقاط قوة، يمتلك القدرة على رؤية ما وراء اللحظة الراهنة، ويلهم فريقه لخلق شيء استثنائي.

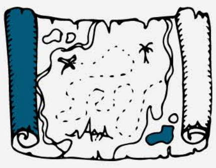

القائد هو صانع الخرائط

يرسم القائد المسار، ويسعى لاستكشاف إمكانيات جديدة وإيجاد حلول مبتكرة، يستفيد من المعرفة الجماعية لفريقه، ويشجع الاستكشاف والاكتشاف.

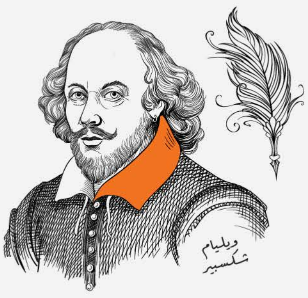

القائد هو الراوي

ينسج القائد روايات تلهم وتحفز، وتشكل هوية الفريق وهدفه، يشارك قصص النجاحات السابقة وإمكانيات المستقبل، مما يوقد شعلة الطموح الجماعي.

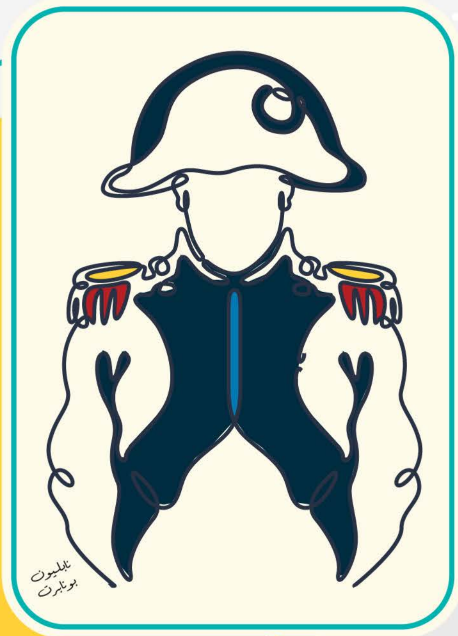

تذكر، القيادة ليست مفهومًا موحدًا للجميع، إنها مهارة متطورة باستمرار وتبدأ من الإلهام والتوجيه والتمكين، اختر نوع قيادتك، واستكشف الفروق الدقيقة فيها، واكتشف القائد الفريد بداخلك.